

ANSICHT WEST

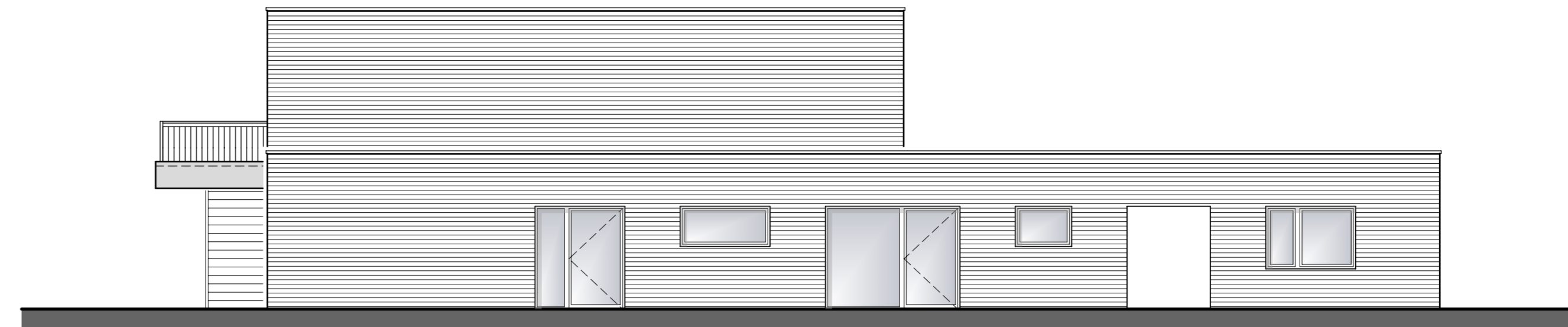

ANSICHT NORD

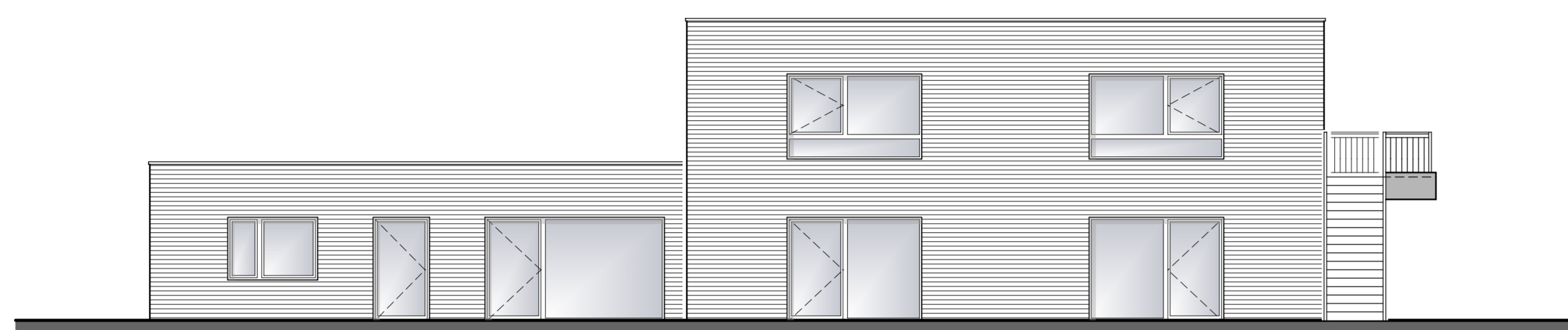

ANSICHT SÜD

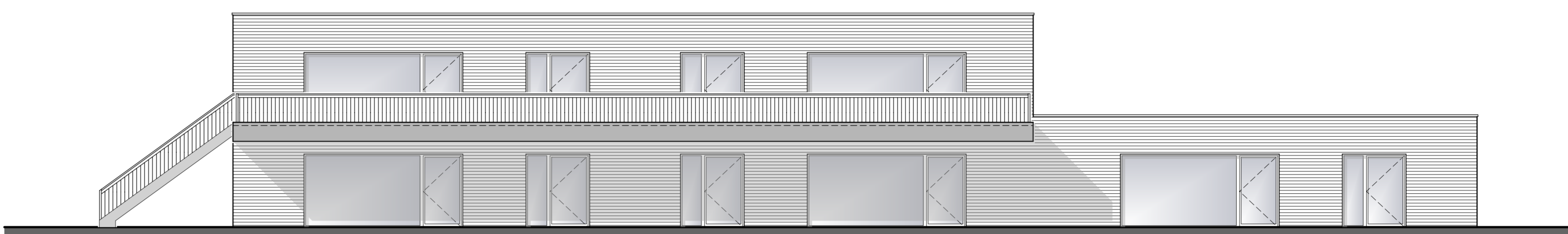

ANSICHT OST

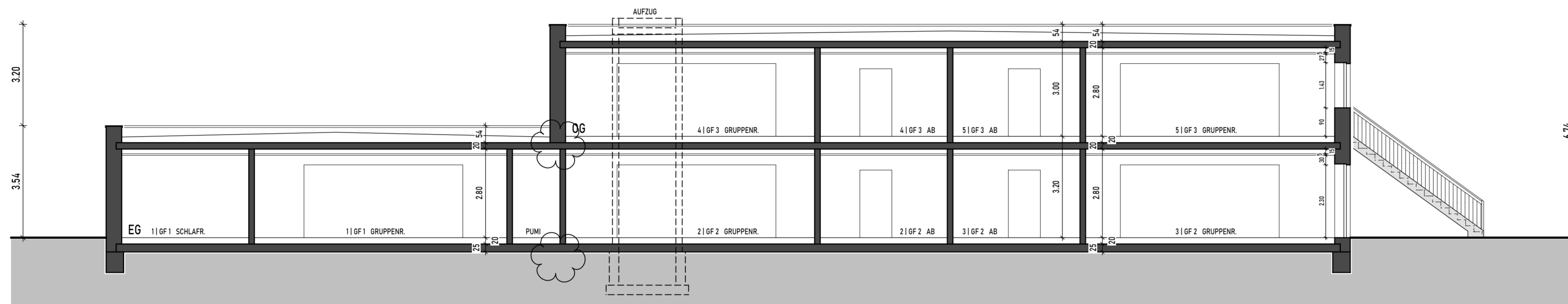

SCHNITT B-B

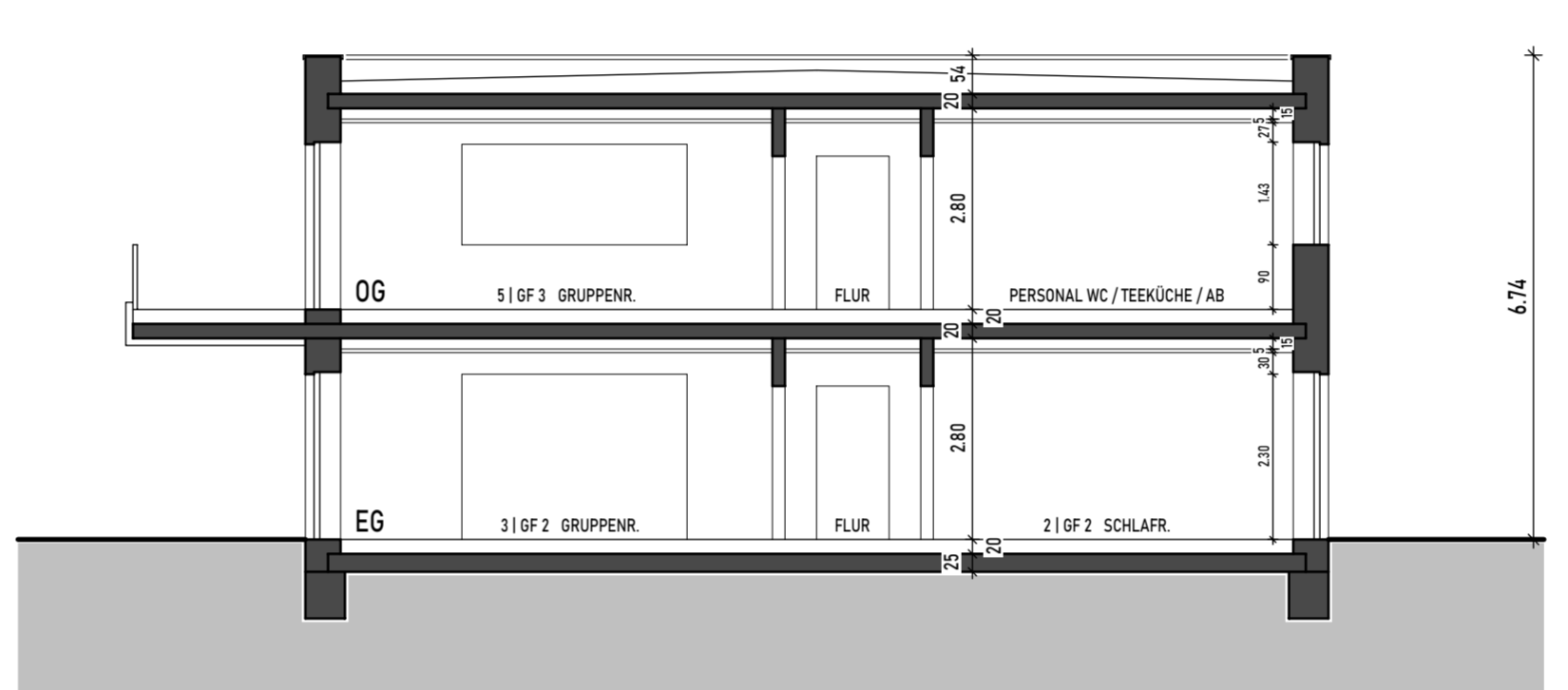

SCHNITT A-A

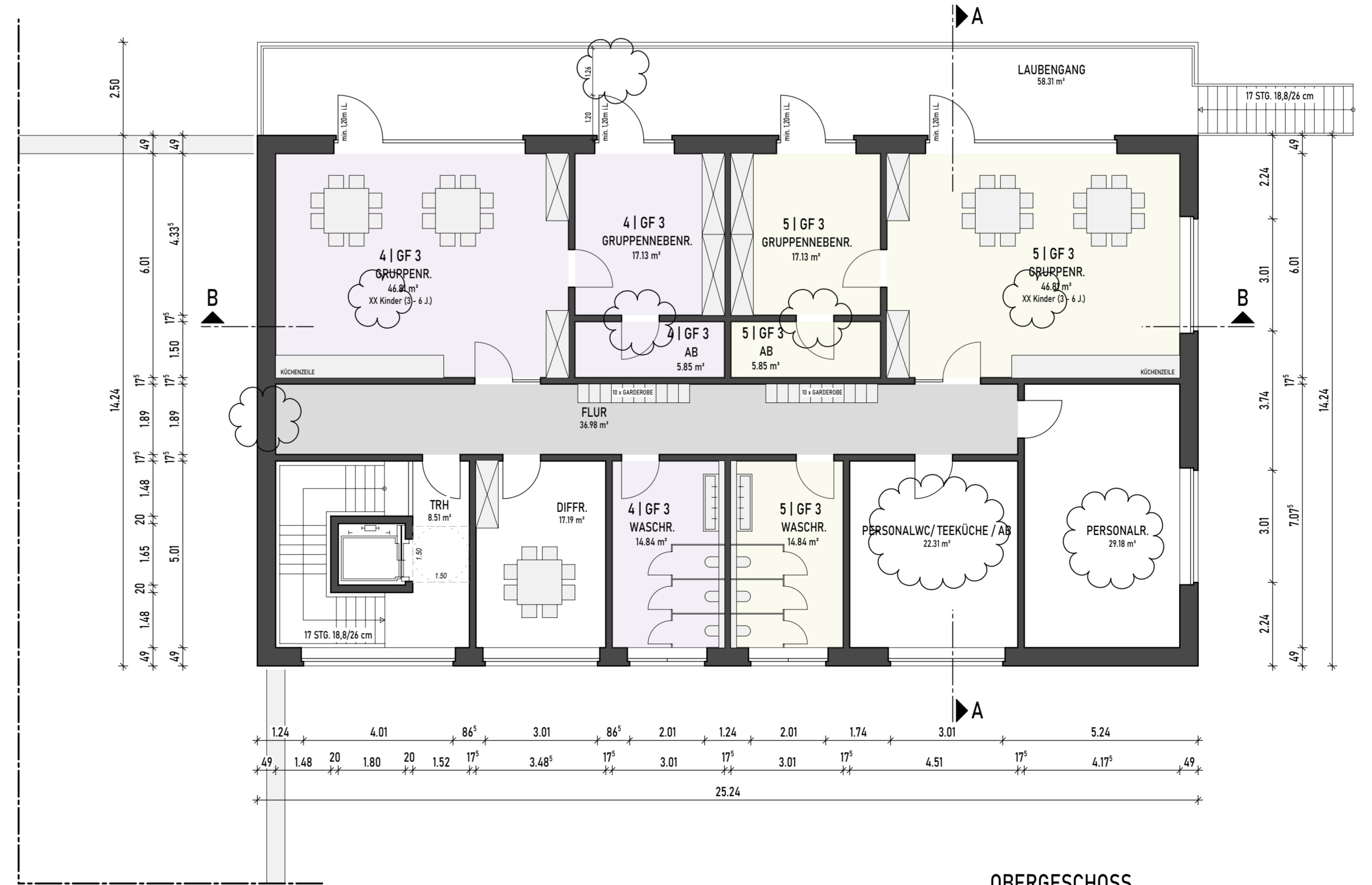
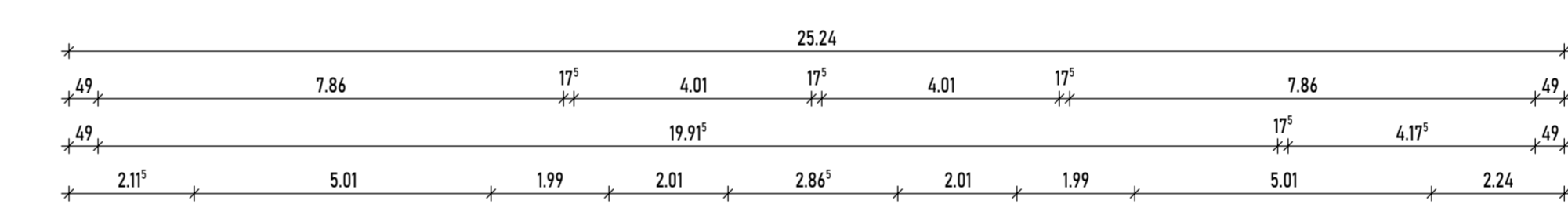
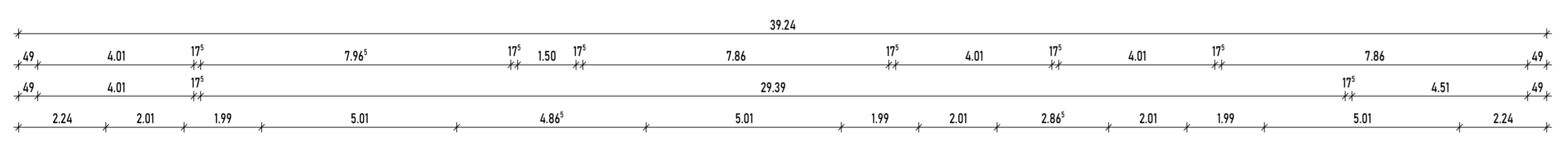

- Legende**
- Neubau
  - 81.01 - NNN-Höhen Bestand
  - 81.02 - NNN-Höhen interpoliert
  - 81.03 - NNN-Höhen geplant

Diese Entwurfszeichnung dient der baurechtlichen Genehmigung des beantragten Bauvorhabens und beinhaltet das öffentliche Baurecht. Sie enthält nur die prüfungsrelevanten Angaben zum Baurecht und nicht sämtlich einzuhaltenden Vorschriften der Landesbauordnung und des öffentlichen Baurechts. Zur Umsetzung des Bauvorhabens sind Ausführungszeichnungen mindestens im Maßstab 1:50 notwendig. Diese Genehmigungszeichnung beinhaltet weder die notwendigen Angaben und Hinweise aus der statischen Berechnung, noch erforderliche Bauteildetails oder Details aus der Wärme- und Schallschutzberechnung.

**Änderungen**

Index	Datum	gezeichnet	Änderung

**Planungsbüro Götter & Schöbeck**  
 Dipl.-Ing. (FH) D. Götter | Dipl.-Ing. (FH) Architekt M. Schöbeck  
 PLANUNGSBÜRO | Raffenfensstrasse 33 | Telefon 0 25 32 / 95 098-0 | info@gs-planungsbuero.de  
 48346 Ostbevern | Telefon 0 25 32 / 95 09 803 | www.gs-planungsbuero.de

**Bauvorhaben** | Neubau einer 5-Gruppen-KITA  
 Alverskirchener Straße 27 / 48351 Everswinkel

**Bauherr** | Gemeinde Everswinkel | Der Bürgermeister  
 Am Magnusplatz 30 / 48351 Everswinkel

**Planinhalt** | Grundrisse, Schnitte, Ansichten

**Vorentwurfsplanung**

Projekt Nr.	22-1205	Aktenzeichen	
Unterschrift Bauherr		Unterschrift Architekt	
Datum	10.01.2024	Maßstab	1:100
Architekt	H. Mennemann	Plan-Nr.	2

Diese Zeichnung ist Eigentum des Planungsbüros Götter & Schöbeck und darf ohne schriftliche Genehmigung weder in Gänze, noch in Teilen, veröffentlicht, kopiert oder anderweitig verwendet werden.